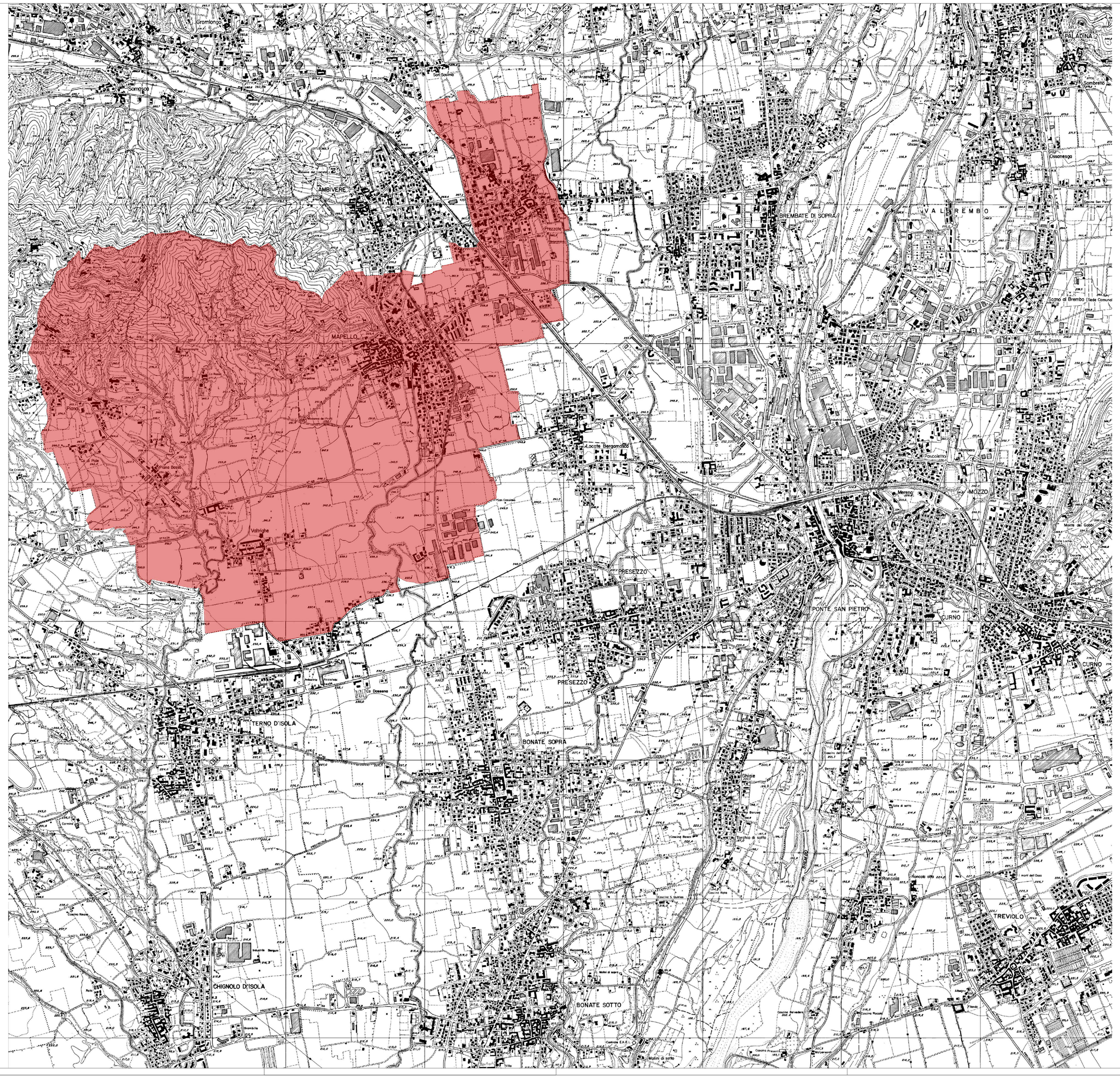

CARTA TECNICA REGIONALE

COMUNE DI MAPELLO

PROVINCIA DI BERGAMO

DOCUMENTO DI PIANO
- PARTE PRIMA -

INQUADRAMENTO TERRITORIALE

ADOTTATO CON DELIBERA CONSILIARE N. _____ DEL _____

APPROVATO CON DELIBERA CONSILIARE N. _____ DEL _____

DATA	SCALA	TAV.	ALL.
18/05/09	1:10.000	01	

COMUNE DI MAPELLO — PIANO DI GOVERNO DEL TERRITORIO

GRUPPO DI PROGETTAZIONE

Ing. Carlo Manaresi
Ing. Dario Vanetti
Arch. Stefano Genoni
Dott. Geol. Diego Marsetti
con la collaborazione Università di Trento