

COMUNE

DI

AMBIERE

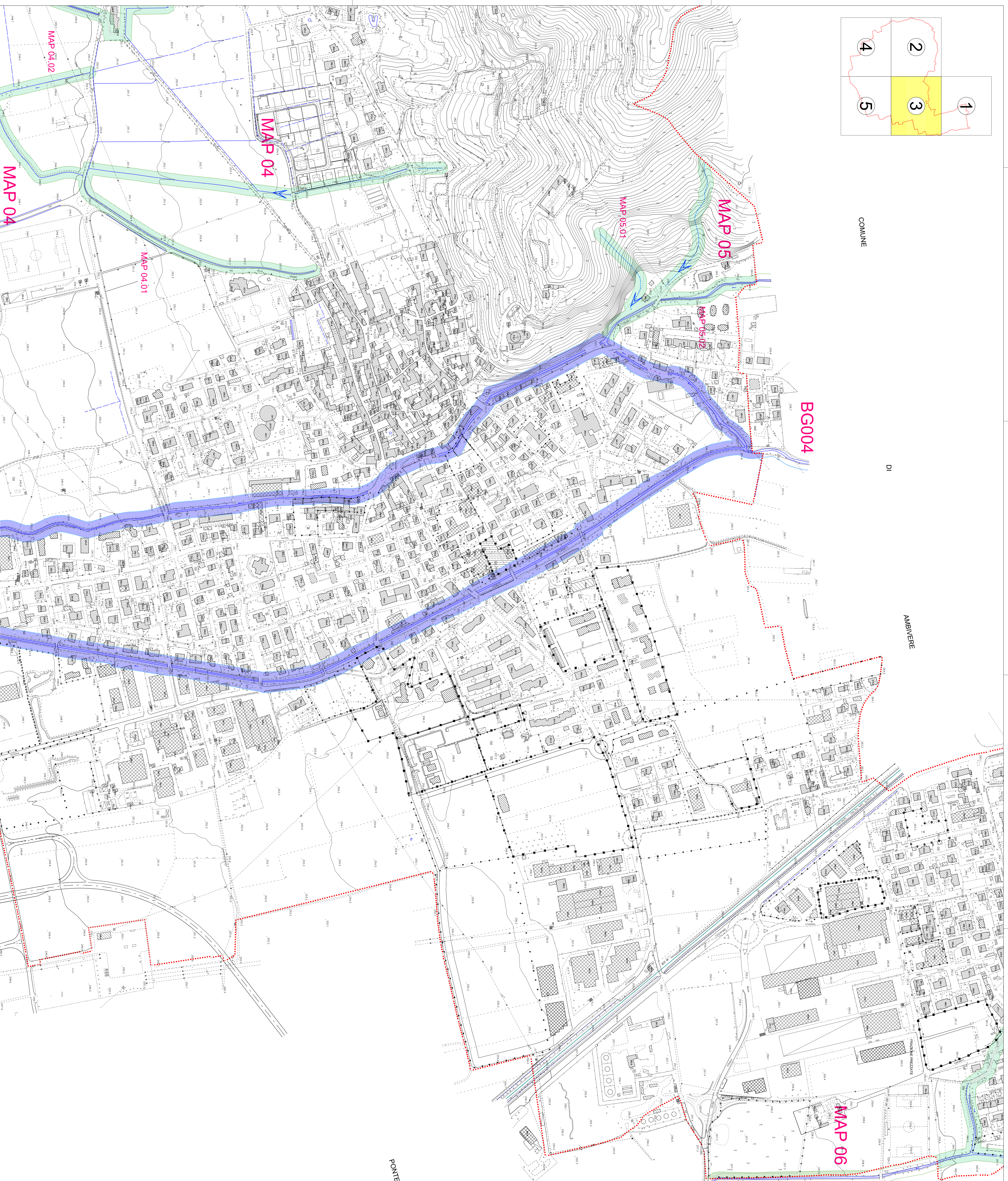

LEGENDA

- NUMERO COMUNE DEL CORSO DIACOLA APPARTINENTE AL PLAN.
- CORSO DIACOLA - BASE AEROSIMMETRICO COMUNALE
- CORSO DIACOLA - CARTA TECNICA REGIONALE
- CORSO DIACOLA INTORNO
- DIREZIONE DI FLUSSO
- FASCIA DI RISERVO DEL RETICOLO IDROGRAFICO PRINCIPALE (ALTA Q.P. > 1715/850 d.d. 01/08/2003)
- FASCIA DI RISERVO DEL RETICOLO IDROGRAFICO MINORE
- QUOTA ALTIMETRICA ASSOLUTA (A.M.)
- COMUNE COMUNALE
- MAP 04

PONTE



COMUNE DI MAPELLO

PROVINCIA DI BERGAMO

INDIVIDUAZIONE DEL RETICOLO

Dalibera Giunta Regionale 23 gennaio 2002 n. 77/888 e D.G.R. del 01 agosto 2003 n. 7139350

INDIVIDUAZIONE DEL RETICOLO settore 3



COMUNE DI MAPELLO

PIANO DI GOVERNO DEL TERRITORIO

AGGIORNAMENTO A SEGUITO DEL PASSARE DEL territorio DELLA REGIONE LOMBARDA SOTTO TERRITORIALE DI BERGAMO LA PRESINTE ANNULLA E SOSTITUISCE LA TAVOL DATATA MARZO 2010

ADOTTATO CON DELIBERA CONSILIARE N. _____ DEL _____

APPROVATO CON DELIBERA CONSILIARE N. _____ DEL _____

DATA _____ SCALA _____ TAV. _____ REL. _____

SETTEMBRE 2010 1:21.000 05-REV/01 RG8241-REV/01/0

GRUPPO DI PROGETTAZIONE

Ing. Carlo Mazzoni
Arch. Dario Venetti
Arch. Stefano Genoni
Dott. Geol. Diego Marzetti
Con la collaborazione Università di Trento