

IGM F. 33 III S.O. - CAPRINO B.SCO
SCALA 1:25.000

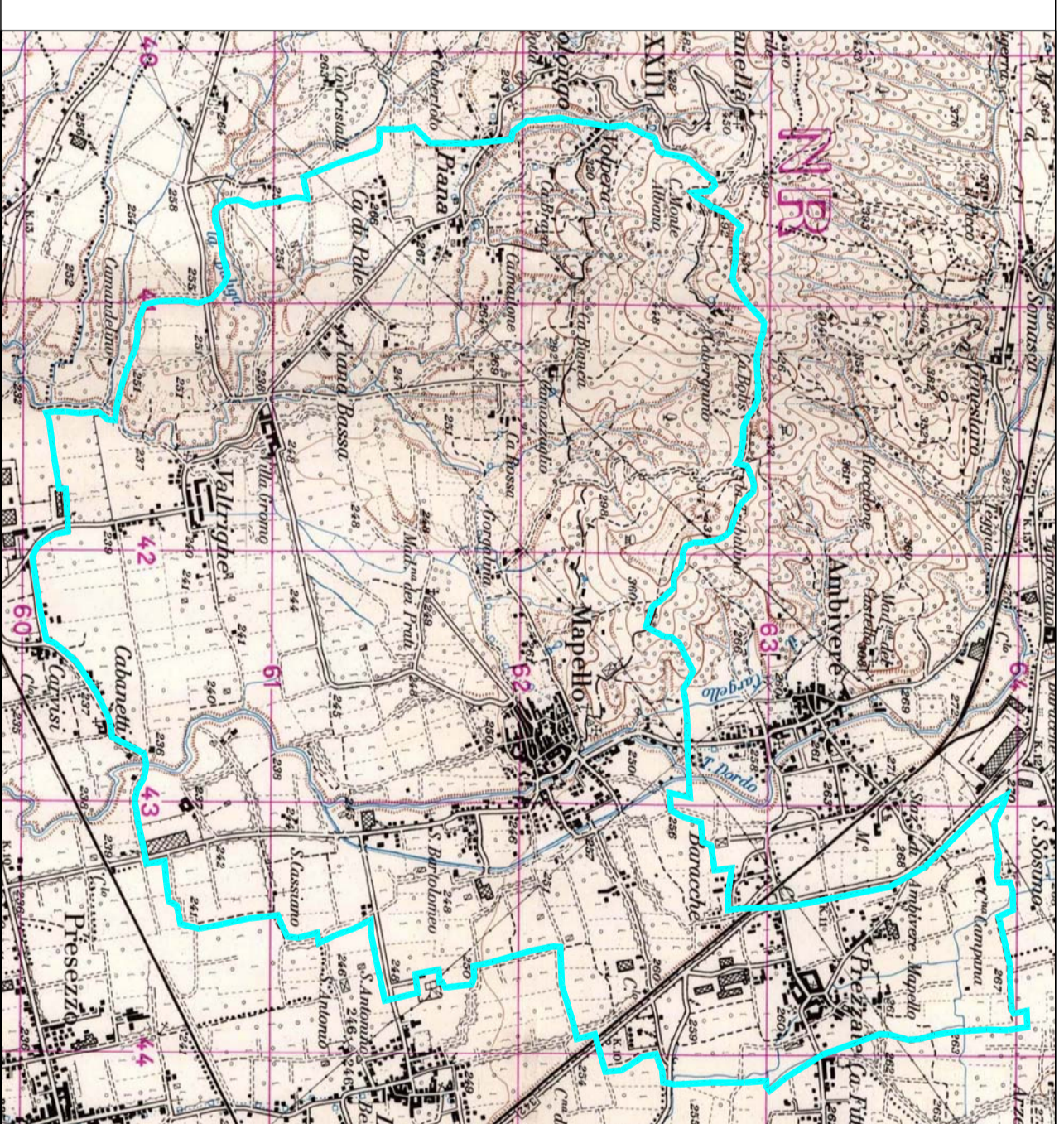

CTR SEZIONI C5a2 - C5a3
SCALA 1:10.000

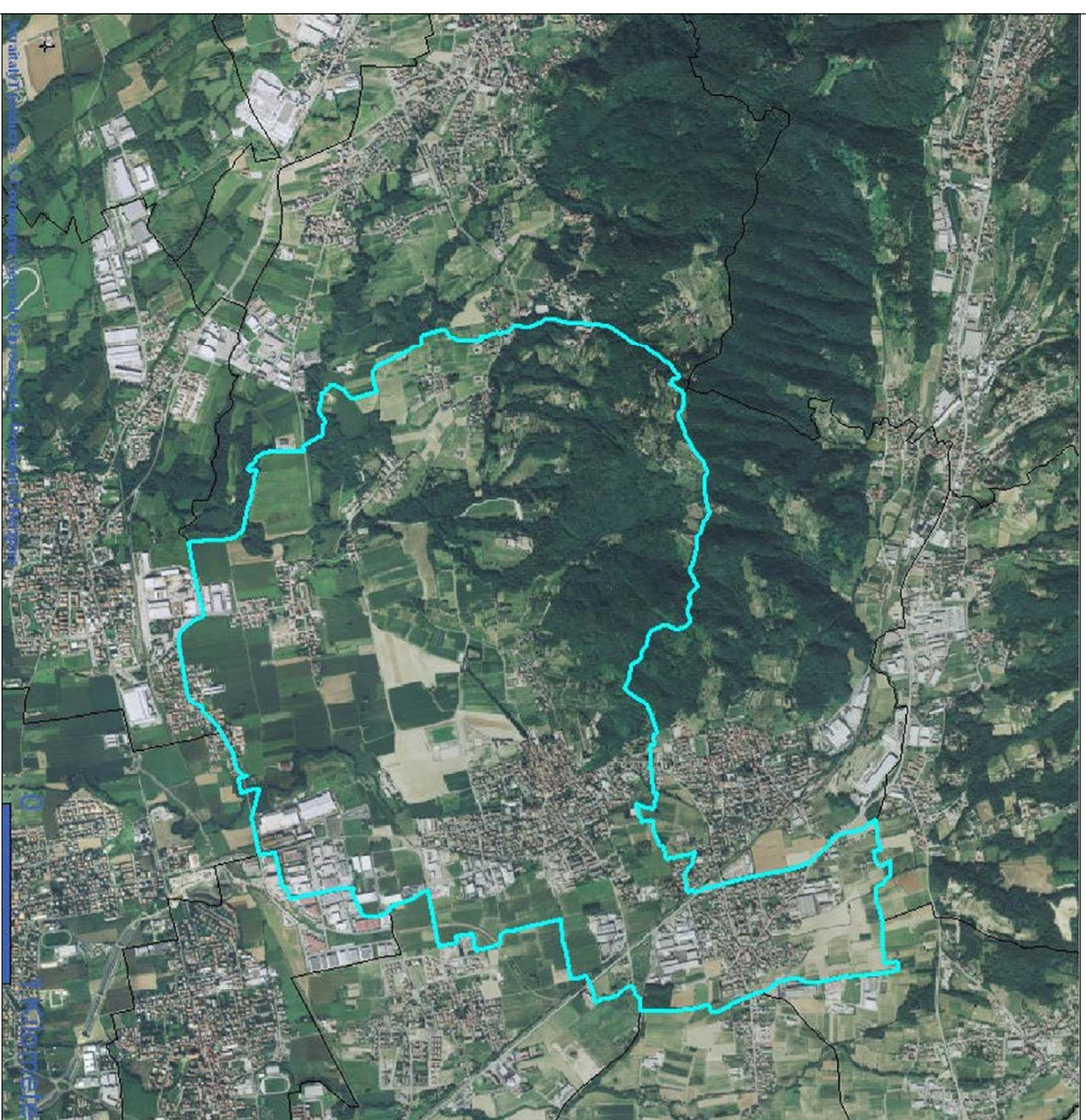

ORTOFOTO ANNO 2007
SCALA GRAFICA

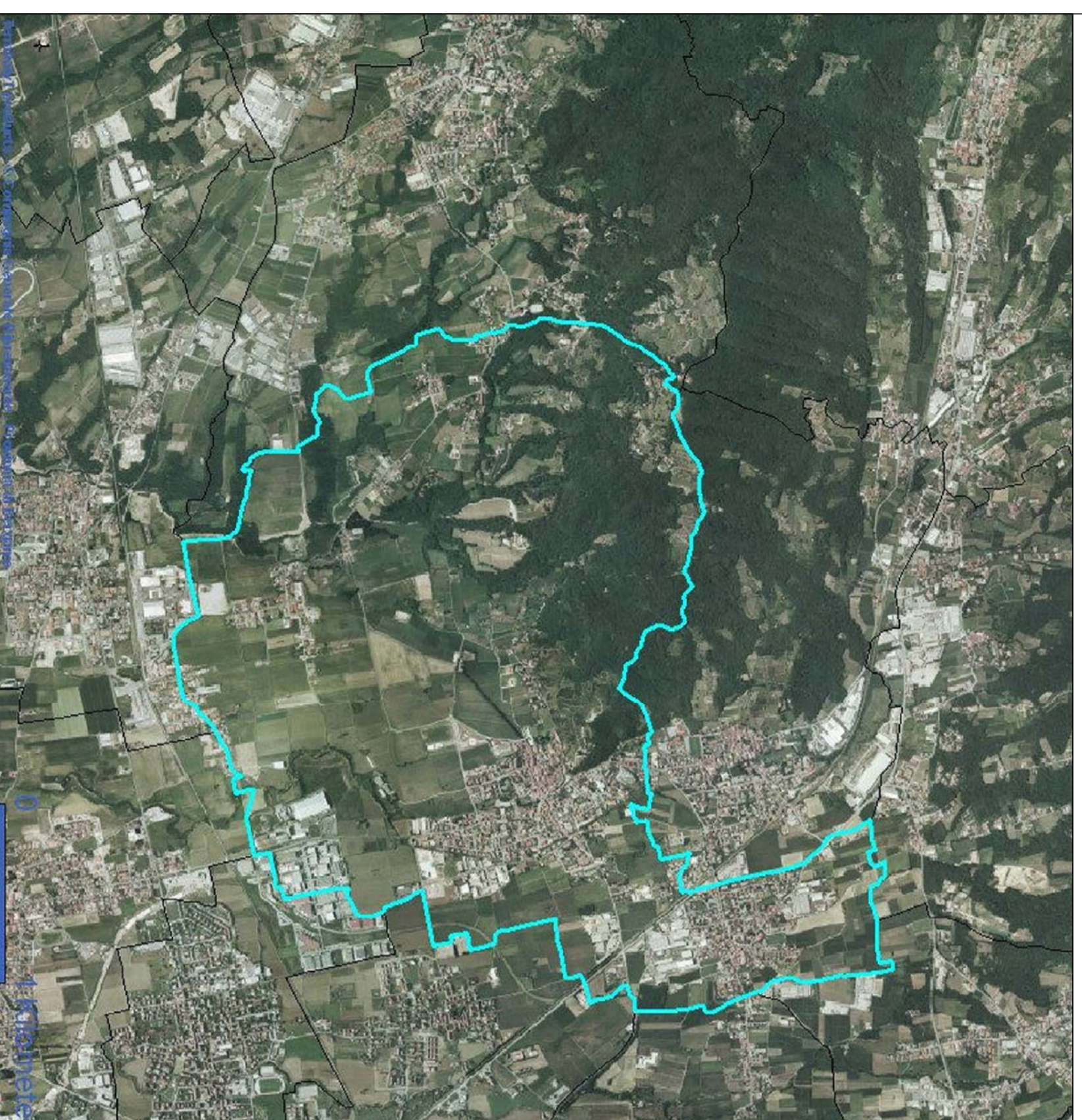
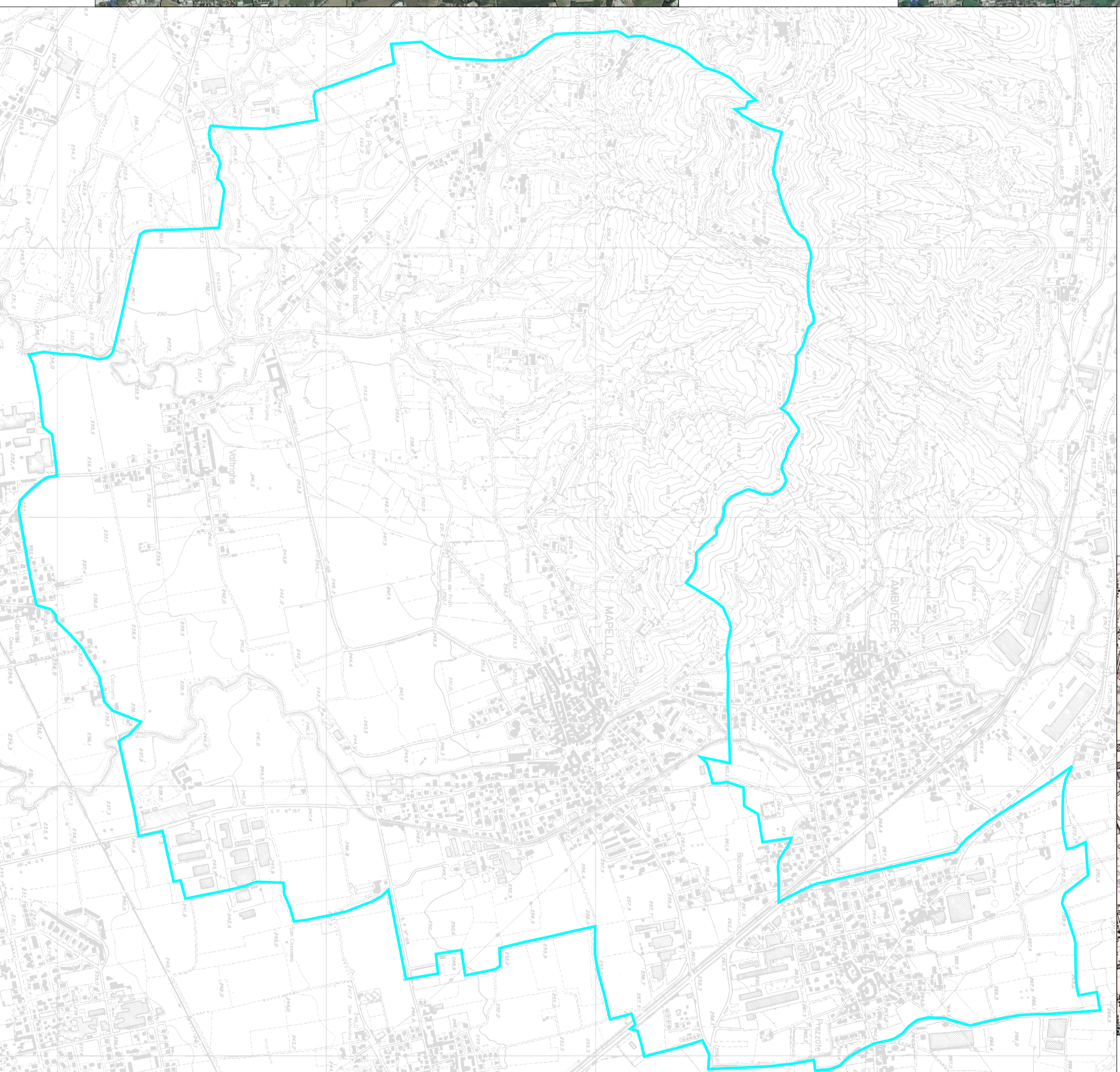

ORTOFOTO ANNO 2003
SCALA GRAFICA



COMUNE DI MAPELLO
PROVINCIA DI BERGAMO

**INDIVIDUAZIONE DEL RETICOLO
IDRICO MINORE**
Delibera Giunta Regionale 25 gennaio 2002, n.
7/7868 e D.G.R. del 01 agosto 2003 n° 7/13950
INQUADRAMENTO TERRITORIALE

ADOTTATO CON DELIBERA CONSILIARE N. _____ DEL _____
APPROVATO CON DELIBERA CONSILIARE N. _____ DEL _____
DATA SCALA TAV. REL.
MARZO 2010 VARIE 01 RG/8241/10

GRUPPO DI PROGETTAZIONE

Ing. Carlo Manaresi
Ing. Dario Vanetti
Arch. Stefano Genoni
Dott. Geol. Diego Marselli
con la collaborazione Università di Trento

COMUNE DI MAPELLO
PIANO DI
GOVERNO DEL
TERRITORIO

MAPELLO