

LEGENDA

008 IDENTIFICATIVO PROPOSTA

RIFERIMENTO PROPOSTA

ID	N. PROTOCOLLO E DATA	PROPONENTI
001	683 - 22.01.2015	ROTA dott. GIUSEPPE
002	2046 - 09.03.2015	CISANI MICHELA CHIARA
003	2511 - 21.03.2015	BERETTA GIUSEPPINA
004	2763 - 28.03.2015	COMI VIRGINIA
005	3217 - 08.04.2015	DONADONI MARZIO SHOW DI A.C. DONADONI s.n.c.
006	3219 - 08.04.2015	PERICO GIUSEPPE
007	3395 - 13.04.2015	CROTTI NELLO
008	3572 - 16.04.2015	FUSTINONI LETIZIA
009	3579 - 16.04.2015	TOGNI CLAUDIO
010	3679 - 18.04.2015	SALVI VALERIANO STUCCHI TECLA
011	3680 - 18.04.2015	CAPOFERRI GIUSEPPE ed altri
012	3713 - 20.04.2015	SOC. AGRICOLA CA' PIANONE s.r.l.
013	3717 - 20.04.2015	BERETTA Pallets di Beretta Ferruccio, Felice & C. s.a.s.
014	3718 - 20.04.2015	BERETTA Pallets di Beretta Ferruccio, Felice & C. s.a.s.
015	3719 - 20.04.2015	BERETTA Pallets di Beretta Ferruccio, Felice & C. s.a.s.
016	3720 - 20.04.2015	BERETTA Pallets di Beretta Ferruccio, Felice & C. s.a.s.
017	3741 - 20.04.2015	GIANI CARLO ADOLFO
018	3766 - 21.04.2015	CACCIA ANTONIO
019	3789 - 21.04.2015	LOSA LEGNAMI s.r.l.
020	3791 - 21.04.2015	GELPI LUISA (BONACINA JACOBELLI)
021	3830 - 22.04.2015	LOCATELLI CRANE s.r.l.
022	3831 - 22.04.2015	COLOMBI MANZI GIOVANNI
023	3833 - 22.04.2015	CASTELLI BENIAMINO PERICO MARIA LUISA
024	3834 - 22.04.2015	PESSINA ANGELO ROTA MARIA LUISA
025	3835 - 22.04.2015	AZIENDA FLOROVVAISTICA di BERETTA SIMONE
026	3836 - 22.04.2015	SAN CARLO s.r.l.
027	3837 - 22.04.2015	MAGGIONI arch. ANGELO MAGGIONI FEDERICO MAGGIONI EDUARDO MAGGIONI TIZIANA
028	3838 - 22.04.2015	SANA ANGELO GABRIELE
029	3845 - 22.04.2015	BOFFETTI ELISABETTA ROTA SCALABRINI DELIA ROTA SCALABRINI PATRIZIO
030	3846 - 22.04.2015	PERICO ARZELIO
031	3849 - 22.04.2015	OFFICINA MECCANICA DI PIROLA CARLO & F.lli s.r.l.
032	3852 - 22.04.2015	CHIAPPA P. CORNALI L. GELPI A. e s.lli
033	4131 - 30.04.2015	LIMONTA FERDINANDO
034	4457 - 08.05.2015	LOCATELLI GIOVANNA AIROLDI ALEX
035	4822 - 14.05.2015	ALBORGHETTI s.r.l.
036	5174 - 21.05.2015	LOCATELLI GIOVANNA AIROLDI ALEX
037	5466 - 26.05.2015	TISTARELLI ALMO SANTI GIANNINA
038	10423 - 24.09.2015	CAVALLI ELIANA
039	9253 - 07.10.2015	PREVITALI GIOVANNI
040	13721 - 30.11.2015	SIMAS s.p.a.
041	13949 - 04.12.2015	soc. IMMOBILIARE CASE NEL PARCO s.r.l.
042	14025 - 07.12.2015	REMONDINI s.r.l.
043	14514 - 17.12.2015	soc. No Ma s.r.l.
044	01219 - 02.02.2016	soc. TIMEDIL COPERTURE s.r.l.

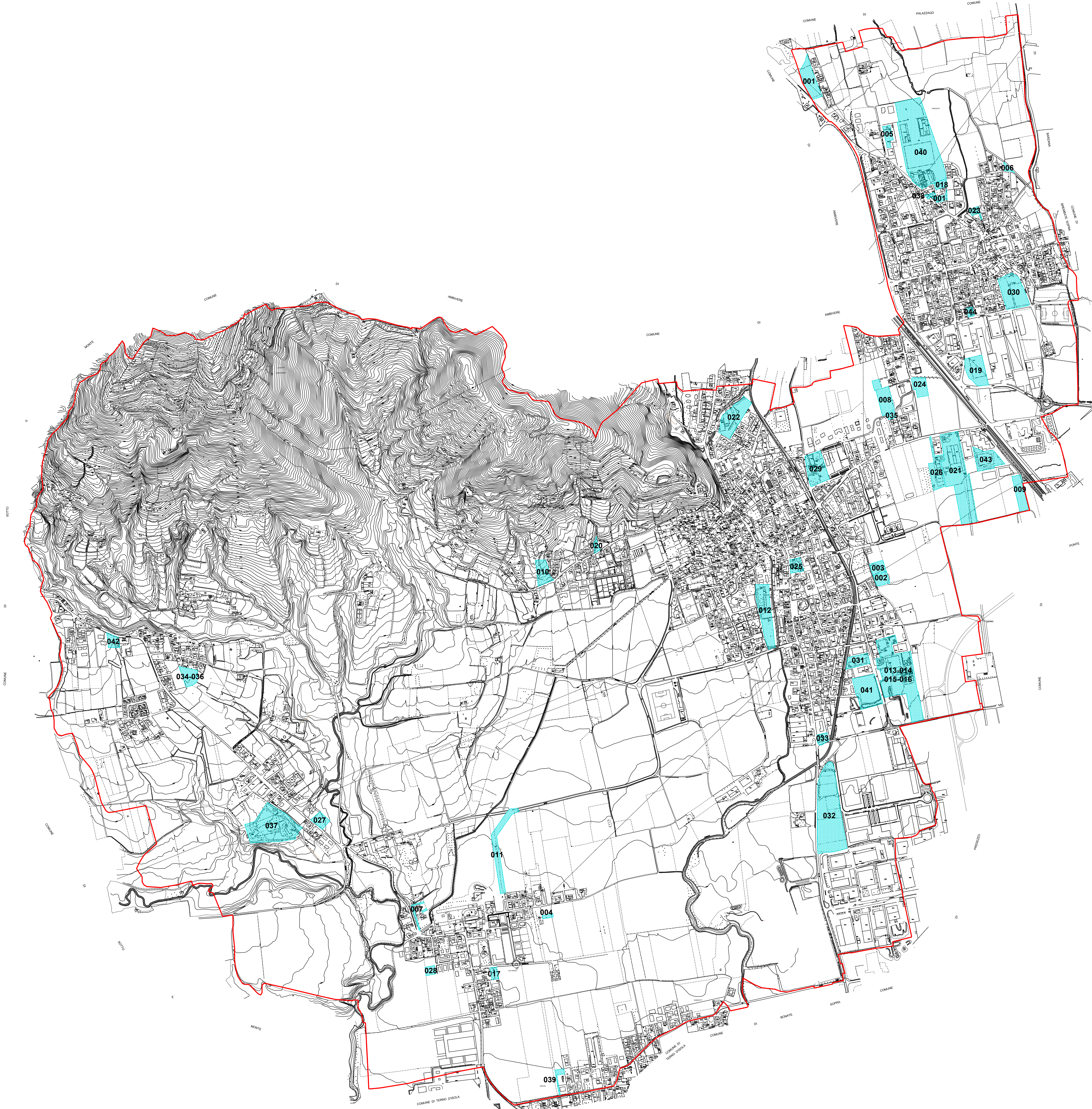

COMUNE DI MAPELLO PROVINCIA DI BERGAMO

PIANO DI GOVERNO DEL TERRITORIO
Legge Regionale 11 marzo 2005, n.12

VARIANTE nr. 1

DOCUMENTO DI PIANO - Parte prima

LOCALIZZAZIONE PROPOSTE

DATA SETTEMBRE 2016 SCALA 1:5.000 TAV. 10 ALL.

PROGETTISTA
Ing. Carlo Manaresi